

特殊車両通行確認制度の概要

1. 特殊車両通行手続き制度の概要
2. 特殊車両通行確認制度の特徴
3. 特殊車両通行許可制度と特殊車両通行確認制度の比較
4. 登録が可能な車両の基準等について
5. 通行可能経路の確認は「2 地点双方向 2 経路検索」と「都道府県検索」
6. 「2 地点双方向 2 経路検索」
7. 「都道府県検索」
8. 一度確認した経路に新たに経路を追加して確認できます
9. 通行可能経路を即日回答 確認当日から走行可能
10. 通行可能経路がスマホやタブレットなどでも確認可能
11. 簡単になったオンライン申請
12. 積載貨物の重量を記録し保存してください
13. 車両登録および経路確認にかかる手数料一覧
14. 手数料の支払い方法はオンラインによるキャッシュレス決済

1. 特殊車両通行手続き制度の概要

特殊車両通行手続き制度

特殊車両通行許可制度

特殊車両通行確認制度（新制度）

指定登録確認機関が一元的に処理

事業者の
手続

行政の
手続

実際の
通行

申請 (1 経路毎)

申請内容

車両情報	発着地	経路	重量
------	-----	----	----

約 30 日 (R元年度)

審査

協議 (地方公共団体)

※手作業

決裁・許可証発行

許可 (申請した 1 経路のみ)

通行

(許可を受けた 1 経路を通行可)

車両の登録
(1回のみ)

入力情報

車両情報

ETC2.0

重量の
保存方法

経路の検索 (確認の求め)
(ウェブでいつでも検索可能)

入力情報

発着地

~~経路~~

重量

即時

通行可能な経路を回答 (ウェブ上で即時に地図表示)

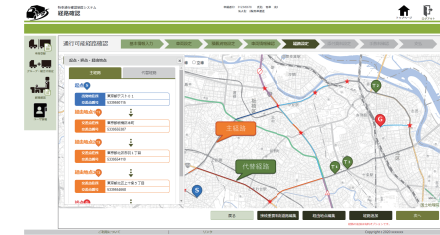

通行

(回答を受けた経路を通行可)

2. 特殊車両通行確認制度の特徴

- 特殊車両通行確認制度は、現行の特殊車両通行許可制度と比較して、使い勝手が良い（早い、簡単、便利）手続きとなっています。

特車通行許可制度

- 審査に時間がかかる

[申請から許可まで約 1 ヶ月※]

- 申請手続きが煩雑

[申請者が経路を細かく指定]

[申請の都度、車両諸元を入力]

- 許可経路が固定的

[1 経路（片方向）ごとに許可]

- すべての道路、すべての車両に対応

- 許可の手数料

1 経路につき 200 円

(道路管理者が複数にまたがる場合)

※令和元年度実績

特車通行確認制度（新制度）

- 早い

[オンラインシステムで即時に確認]

- 簡単

[システムが自動的に経路を検索]

[車両登録は初めの一回だけ]

- 便利

[複数経路（双方向）を一度に確認]

道路事情に応じて柔軟な経路選択を可能に

- 情報が電子データ化された道路、登録基準値内の重量・寸法の車両に対応

- 確認の手数料

2 地点間双方向 2 経路検索の場合：確認 1 件につき **600 円**

都道府県検索の場合：確認 1 件につき **400 円**（都道府県あたり）

追加経路検索の場合：確認 1 件につき **100 円**（経路延長 10 km まで）

◎延長が 10 km を超える場合は、10 km ごとに **100 円**

(別途、車両登録手数料が必要)

2. 特殊車両通行確認制度の特徴

- 特殊車両通行確認制度では、事前に登録した車両について、通行可能経路の確認・手数料の支払いまで、インターネットを利用して **24 時間・オンライン**で行うことができます。
- 通行可能経路の検索・確認だけでなく、特殊車両の登録・届出・廃止の手続きも、**24 時間・オンライン**で行うことができます。

特車通行許可制度

全部の道路が対象

申請情報の審査

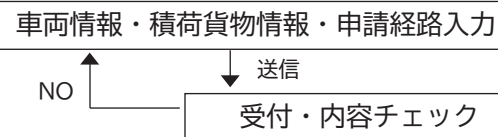

連続して行われます

申請経路の審査

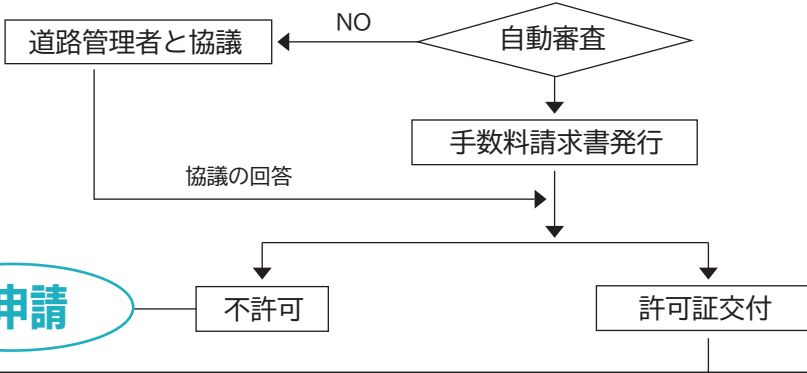

申請から許可証発行まで
平均約 1 か月

特車通行確認制度 (新制度)

自動検索可能な道路が対象

車両の登録

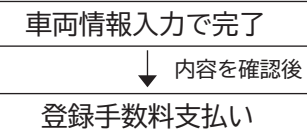

同日でも別の日でも可能

通行可能経路の確認の求め

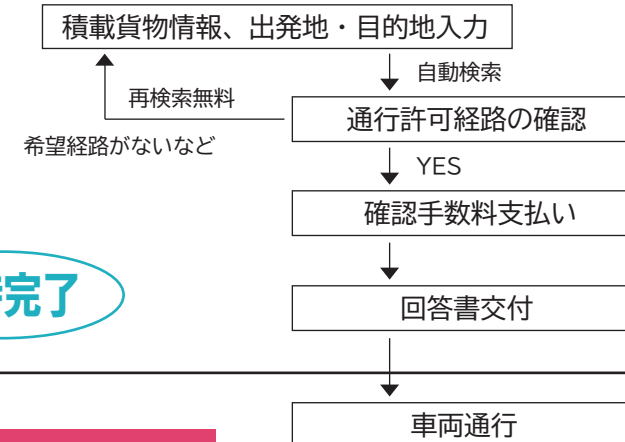

即時完了

即時走行可能

3. 特殊車両通行許可制度と特殊車両通行確認制度の比較

	特車通行許可制度	特車通行確認制度（新制度）
車両登録	<p>車両登録は不要（申請時には車両情報の提示が必要）です。</p> <p>◆許可証の有効期間内は通行可能です。</p>	<p>車両の事前登録が必要です。</p> <p>◆5年ごとに車両登録を更新します。</p>
手続き～運行	<p>数日～数カ月が必要です。</p>	<p>◆即時に通行できます。</p>
経路 (手続き時)	<p>自ら手作業で通行したい経路を選定するため、通行が難しい道路、通行できない道路を選ぶことがあります。</p>	<p>◆システムで通行可能経路を自動表示します。 目的地の追加ができます。</p>
対象道路	<p>道路法上の道路全てが手続きの対象となりますが、道路情報が電子データ化されていない道路は長期間の個別協議が発生します。</p>	<p>道路情報が電子データ化された道路が対象です。</p> <p>◆システムで通行可能経路を即時に表示します。</p>
経路 (通行時)	<p>通行できる道路の区間を一覧表、経路図で表示します。</p> <p>◆経路図はパソコンでの表示または紙媒体で対応します。</p>	<p>通行できる道路の区間を経路図で表示します。</p> <p>◆経路地図はタブレット等でいつでも閲覧可能です。</p>
支払い	<p>請求書を郵送で受取り、銀行等で振込等による支払いです。</p>	<p>◆オンラインでキャッシュレスによる決済が可能です。</p>
携行書類	<p>許可証及び関係書類一式を携行（電子データも可）します。</p>	<p>◆回答書を携行（電子データも可）します。</p>
入力	<p>申請の都度、車両諸元等の情報を入力します。</p>	<p>◆車両登録の情報を用いるため、車検証情報から一部入力されます。</p>

4. 登録が可能な車両の基準等について

登録可能な車両の諸元

- 登録が可能な車両の基準は次のとおりです。

車両諸元			
車種	右記以外	セミトレーラ連結車	フルトレーラ連結車及びダブルス
幅	3.5メートル以下		
重量	135.1トン以下	143.6トン以下	163.6トン以下
高さ	4.3メートル以下		
長さ	16メートル以下	20メートル以下	21メートル以下
最小回転半径	車両の最外側のわだちについて 12メートル以下		

注意事項

- 登録手数料は1台につき5千円で、5年間有効です。
- トレーラは登録手数料不要で有効期間はありません
- 車両の登録が出来ても、実際に通行する道路の状況によっては、経路確認が出来ない場合があります。
- 5年後の更新手続きは、事前にメールでお知らせします。
- 利用に当たっては、基準に適合したETC2.0車載器を搭載していただきます。
- 車両諸元・ETC2.0車載器・担当者の変更や廃車等の場合は速やかに手続きをしてください。

5. 通行可能経路の確認は「2 地点双方向 2 経路検索」と「都道府県検索」

■ 通行可能経路は 2 地点双方向 2 経路検索と都道府県検索との 2 つの方法があり、通行形態に応じて選択できます。

2 地点双方向 2 経路検索

- 出発地から目的地までの主経路と代替経路（代替経路がある場合）の 2 ルートとその 2 つのルートをつなぐ渡り線について、それぞれ双方向の経路を確認します。
- 代替経路や渡り線は渋滞や事故時の迂回に使えます。
- 経路の中間部分（ラストマイルを除く）は、重要物流道路・大型車誘導区間を確認します。
- 経由地の指定、距離優先・高速道路優先など条件指定ができます。

都道府県検索

- 出発地、目的地を含む都道府県単位で、都道府県内の重要物流道路・大型車誘導区間全線を確認します。
- 通過する際に必要な都道府県を選択してください。

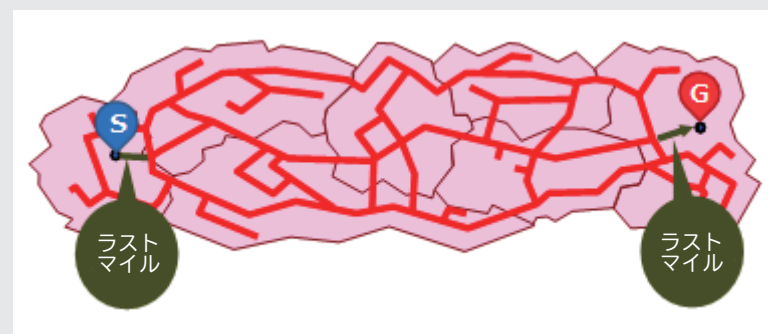

■ どちらの経路検索方法も、出発地や目的地を簡単に設定することが出来ます。

■ 確認できる通行経路は、道路管理者が定める判定基準に係る道路の区間で、個別協議が不要な経路です。

- 道路情報が電子データ化された道路は、経路検索画面に表示されます

6. 「2 地点双方向 2 経路検索」

- 主経路・代替経路の経由地点を設定し、**起点・終点・経由地点を通過する重要物流道路または大型車誘導区間の経路検索**を行います。また主経路・代替経路を結ぶ渡り線の経路検索を行います。

特車通行確認制度システム
経路確認

トップページ ログアウト

車再登録
グループ・組合せ設定
経路確認
ユーザ情報

起点・終点・経由地点設定 基本情報入力 車両設定 積載貨物設定 車両情報確認 経路設定 添付資料設定 手数料確認 支払

地図上を右クリックして、希望する起点・終点、主経路・代替経路の経由地点を設定してください。

起点・終点・経由地点

主経路 代替経路

起点 S
出発地住所 東京都テスト01
交差点番号 5339550115

経由地点1 T1
交差点住所 東京都板橋区本町
交差点番号 533955387

経由地点2 T2
交差点住所 東京都板橋区志村3丁目
交差点番号 5339554711

終点 G
目的地住所 東京都テスト02
交差点番号 533955012

地図上の地点をクリックして
起点・終点・経由地点を設定します

起点に設定
終点に設定
主経路の経由地点に設定
代替経路の経由地点に設定
詳細表示

削除
詳細表示

戻る 次へ

ご利用について リンク Copyright © 2020 xxxxxxx

- 主経路・代替経路それぞれの検索条件（最短経路、一般道路優先、有料道路優先）を選択します

7. 「都道府県検索」

- 起点・終点を含む通行する都道府県を選択し、
都道府県内の全ての重要物流道路または大型車誘導区間を対象として経路探索を行います。

特車通行確認制度システム
経路確認

トップページ

ログアウト

車両登録

グループ・組合せ設定

経路確認

ユーザ情報

都道府県設定

基本情報入力

車両設定

積載貨物設定

車両情報確認

経路設定

添付資料設定

手数料確認

支払

地図上をクリックして追加または除外する都道府県を選択してください。 G は選択中の都道府県です。

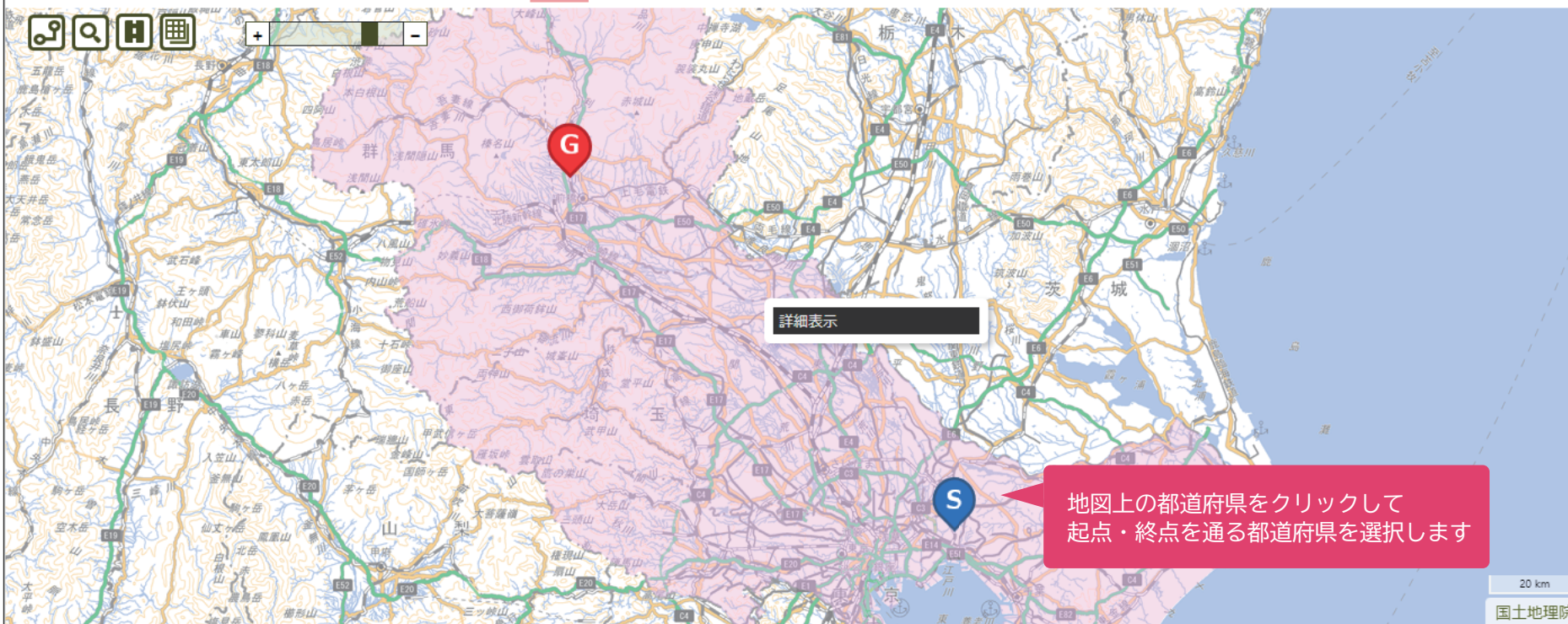

都道府県自動検索

戻る

次へ

8. 一度確認した経路に新たに経路を追加して確認できます

■ 確認済の通行可能経路に、**新しい目的地など経路の追加**ができます。

- 確認通行可能経路を確認した後でも、新たな目的地が発生した場合簡単に経路を追加できます。
- 経路検索の渡り線に追加することもできます。
- 確認 1 件につき 100 円* (経路延長 10km まで) (1 年間有効)
*延長が 10km を超える場合は、10km ごとに 100 円

特車通行確認制度システム
経路確認

申請者ID: 012345678 氏名: 特車 太郎
法人名: (株)特車運送

トップページ

ログアウト

経路追加 経路の追加は有料オプションです。

基本情報入力 > 車両設定 > 積載貨物設定 > 車両情報確認 > **経路設定** > 添付資料設定 > 手数料確認

のアイコンを選択して経路を追加してください。

追加経路一覧

追加経路	作成	削除
追加経路1	作成	削除
追加経路2	作成	削除
追加経路3	作成	削除

追加経路 3

設定 完了

通過地点1

交差点住所: 東京都北区岩淵町
交差点番号: 5339554730

通過地点2

交差点住所: 東京都北区赤羽 1 丁目
交差点番号: 5339550964

通過地点3

交差点住所: 東京都北区赤羽 1 丁目
交差点番号: 5339550847

主経路

代替経路

交差点をクリックして追加経路を作成してください

追加した経路を確認します。(追加した経路の削除も可能)

追加したい経路を入力します。(すでに追加した経路を削除することも可能)

戻る 接続重要物流道路編集 経由地点編集 次へ

9. 簡単になったオンライン申請

■ オンライン申請が簡単になりました。

- 車両の登録や通行可能経路の確認の求め（経路検索）などのオンライン手続きの入力画面では、パソコンで入力する事項や数値については一部自動化し、入力画面に案内表示などを行うことで、わかりやすく簡単になりました。
- 一部の車両諸元や複数車両の合成などについては、入力サポートによる自動入力が可能です。
- 規定外の数値を入力した場合には、入力サポートによりエラーメッセージで入力値の間違いをお知らせします。

- 車名 (Vehicle Name): 古河
- 型式 (Model): F19
- 軸数 (Number of Axles): 2軸(前1軸)
- 軸数(その他) (Other Number of Axles): []

Buttons for '自動入力' (Auto Input), '閉じる' (Close), and '設定' (Settings) are visible. A red callout box points to the '自動入力' button with the text: '自動車登録番号を入力すれば、' (If you enter the vehicle registration number,).

Another red callout box points to the '設定' button with the text: '車検証登録情報から車名・型式・軸数が自動入力されます' (Vehicle name, model, and number of axles are auto-filled from the vehicle inspection registration information).

The background shows a table of vehicle registration records with columns for vehicle type, model, number of axles, and registration status (e.g., '確認済' - Confirmed, 'NG', '未確認' - Not Confirmed).

10. 通行可能経路を即時回答 確認当日から走行可能

■ 通行可能経路はオンラインで即時回答しますので、確認の当日から走行できます

- 全ての手続きをオンラインで原則 24 時間受付し、確認手続きの当日から走行（※）できます。
- 手数料の決済が完了したら携行する「回答書」をオンラインで即日交付します。
- 走行時には印刷した回答書または回答書の電子データ（スマホ画面等）を携行して下さい。
- 回答書の有効期間は 1 年間です。

特車通行確認システム
経路確認

車両登録

グループ・組合せ設定

経路確認

ユーザー情報

確認済経路一覧

■ 検索フォーム

経路確認番号		経路抽出方法	
経路確認名称		確認済証発行日	年 月 日 ~ 年 月 日
起点	出発地住所	通行期間	年 月 日 ~ 年 月 日
	交差点番号	照合結果	
終点	目的地住所	ステータス	
	交差点番号		

回答書ダウンロード

確認済証ダウンロード

■ 確認済経路一覧

表示件数 10 31件の検索結果

↑ 番号	経路確認 番号	経路確認名称	起点		終点		経路抽出 方法	確認済証 発行日	通行期間		ステータス	申請者・車両・ 積載貨物情報	通行可能 経路	選択
			交差点番号	出発地住所	交差点番号	目的地住所			開始日	終了日				
1	3333333333	東京～横浜ルート	1111111111	東京都千代田区	2222222222	神奈川県横浜市	都道府県単位検索	2021/01/01	2021/01/01	2022/01/01	期限切	表示	表示	<input type="checkbox"/>
2	3333333334	東京～横浜ルート	1111111112	東京都千代田区	2222222223	神奈川県横浜市	2地点間往復2経路検索	2021/01/02	2021/01/02	2022/01/02	期限切	表示	表示	<input type="checkbox"/>
3	3333333335	東京～横浜ルート	1111111113	東京都千代田区	2222222224	神奈川県横浜市	都道府県単位検索	2021/01/03	2021/01/03	2022/01/03	期限切	表示	表示	<input type="checkbox"/>
4	3333333336	東京～横浜ルート	1111111114	東京都千代田区	2222222225	神奈川県横浜市	2地点間往復2経路検索	2021/01/04	2021/01/04	2022/01/04	期限切	表示	表示	<input type="checkbox"/>
5	3333333337	東京～横浜ルート	1111111115	東京都千代田区	2222222226	神奈川県横浜市	都道府県単位検索	2021/01/05	2021/01/05	2022/01/05	期限切	表示	表示	<input type="checkbox"/>
6	3333333338	横浜～千葉ルート	1111111116	神奈川県横浜市	2222222227	千葉県千葉市	2地点間往復2経路検索	2021/01/06	2021/01/06	2022/01/06	期限切	表示	表示	<input type="checkbox"/>
7	3333333339	横浜～千葉ルート	1111111117	神奈川県横浜市	2222222228	千葉県千葉市	都道府県単位検索	2021/01/07	2021/01/07	2022/01/07	期限切	表示	表示	<input type="checkbox"/>
8	3333333340	横浜～千葉ルート	1111111118	神奈川県横浜市	2222222229	千葉県千葉市	2地点間往復2経路検索	2021/01/08	2021/01/08	2022/01/08	期限切	表示	表示	<input type="checkbox"/>
9	3333333341	横浜～千葉ルート	1111111119	神奈川県横浜市	2222222230	千葉県千葉市	都道府県単位検索	2021/01/09	2021/01/09	2022/01/09	無効	表示	表示	<input type="checkbox"/>
10	3333333342	横浜～千葉ルート	1111111120	神奈川県横浜市	2222222231	千葉県千葉市	2地点間往復2経路検索	2021/01/10	2021/01/10	2022/01/10	無効	表示	表示	<input type="checkbox"/>

<< < 2 3 4 > >> 1 /4 移動

※ 検索・確認した経路以外の道路を通行する必要がある場合は、従来の「特殊車両通行許可制度」で手続きをして下さい。従来の方法の場合は、許可までに数日から数か月かかります。

11. 通行可能経路がスマホやタブレットなどでも確認可能

■ 確認済の通行可能経路は電子データでいつでも見ることができます。

- 回答した通行可能経路や通行条件は申請者ごとに保存されます。
- 保存された通行可能経路や通行条件は、スマートフォンやタブレットなどで確認できます。
- 事故や渋滞等で迂回する必要がある場合に、スマートフォンやタブレットなどで確認することが可能となり便利になりました。

パソコンでの通行可能経路確認画面

スマホでの通行可能経路確認画面

12. 積載貨物の重量を記録し保存してください

■ 積載貨物の重量記録を保存してください。

- 特種車両通行確認制度では、通行した際の記録として重量記録を通行から1年間、書類または電子データで保存する義務があります。
- 道路法第四十七条の十二の規定に従い、国が重量記録の提出を求めることがあります。
- 重量記録として、括弧内の情報が記載されている下記の書類のいずれかが必要です。
 - ① 乗務記録（積載貨物重量、積卸しの日時・場所）
 - ② 送り状（積載貨物重量、積卸しの日時・場所）
 - ③ ①・②に類する書類（積載貨物重量、積卸しの日時・場所）
 - ④ 積卸し時における重量測定結果（総重量、測定日時）

13. 車両登録および経路確認にかかる手数料一覧

■ 車両登録および経路確認にかかる手数料は下表の通りです。

手数料の種類		金額	備考
車両登録手数料		1台につき 5,000 円	<ul style="list-style-type: none"> ・ 5 年間有効 ・ 連結車はトラクタ単位 ・ トレーラは登録手数料不要で有効期間無し
通行経路 確認手数料 (1台当り)	2 地点双方向 2 経路検索	確認 1 件につき 600 円	<ul style="list-style-type: none"> ・ 1 年間有効 ・ 主経路・代替経路および渡り線を双方向
	都道府県検索	確認 1 件につき 400 円/県 (1 ~ 4 県まで) 300 円/県 (5 ~ 14 県まで) 200 円/県 (15 ~ 47 県まで) <small>※詳しくは「(参考) 経路確認手数料の事例 (都道府県検索)」 の都道府県検索手数料早見表をご覧ください</small>	<ul style="list-style-type: none"> ・ 1 年間有効 ・ 都道府県内の主要道路全てを一括して 検索・確認 (主要道路 = 重要物流道路・大型車誘導区間)
	追加経路検索	確認 1 件につき 100 円 (経路延長 10km まで)	<ul style="list-style-type: none"> ・ 1 年間有効 ・ 延長が 10km を超える場合は、 10km ごとに 100 円

※ 現行制度 1 経路片道 200 円 ⇒ 新制度 (2 経路+渡り線) × 往復 600 円 目的地の追加が 100 円 (10 km 毎)

- 手数料は実費を勘案して国が政令で定めた額です。
- 消費税及び金融機関費用は不要です、手数料の金額のみお支払いください。
- セミトレーラ、フルトレーラの車両登録の手数料は不要です。
- 通行可能経路が重要物流道路の許可不要区間である場合かつ車両が許可不要区間の制度対象車両の場合は、手数料は発生しません。
- ラストマイル・追加経路に許可不要区間が含まれ、かつ車両が許可不要区間の制度対象車両の場合は、許可不要区間部分を除いた延長に対して手数料が発生します。

14. 手数料の支払い方法はオンラインによるキャッシュレス決済

■ 車両登録の手数料も経路確認の手数料も、いずれもオンラインによるキャッシュレス決済です。

- オンラインによるキャッシュレス決済なので、支払い完了と同時に回答書が発行されます。
- 手数料の合計が 20,000 円以下の場合はクレジットカード決済となります。
- 手数料の合計が 20,000 円を超える場合は、ペイジーによるネットバンキングの利用が可能です。
- 利用者様がお支払いを途中で中断された場合には画面上のステータスが 20 分程度で「支払中」から「未支払」に戻ります。「未支払」に戻りましたら、支払いを再開することができます。

車両登録手数料確認画面

車種	車種区分	車種	種別	登録料	車名	形式	ステータス	車両価格	金額 (円)
1	軽	トラック	125cc(排気量)	軽自動車	軽自動車	KL-C0928AT	未済	-	5,000
2	軽	乗用車	125cc(排気量)	軽自動車	軽自動車	KL-C0928AT	未済	-	5,000
3	トラック	-	125cc(排気量)	軽自動車	軽自動車	KL-C0928AT	未済	-	5,000
4	トラック	-	125cc(排気量)	軽自動車	軽自動車	KL-C0928AT	未済	-	5,000
5	軽トラック	バス	125cc(排気量)	軽自動車	軽自動車	KL-C0928AT	未済	-	-
6	軽トラック	乗用車	125cc(排気量)	軽自動車	軽自動車	KL-C0928AT	未済	-	-
7	トラック	トラック	125cc(排気量)	軽自動車	軽自動車	KL-C0928AT	未済	-	-
8	トラック	トラック	125cc(排気量)	軽自動車	軽自動車	KL-C0928AT	未済	-	-

車種区分	小計 (円)
軽	10,000
トラック	1,200
合計 (円)	20,000

経路検索手数料確認画面

番号	経路検索番号	経路検索名称	経路検索方法	経路検索日	開始日	終了日	経路検索料	経路検索手数料	手数料内訳	金額 (円)
1	1234567890	東京-札幌ルート	経路検索手数料	2023/07/01	2023/09/13	2023/09/13	東京	東京	内訳	7,000
2	1234567891	東京-札幌ルート	経路検索手数料	2023/08/01	2023/09/13	2023/09/13	東京	東京	内訳	7,000
3	1234567892	東京-札幌ルート	経路検索手数料	2023/09/01	2023/09/13	2023/09/13	東京	東京	内訳	1,000

合計 (円) **15,000**

クレジットカード

● クレジットカード

以下のフォームにクレジットカード情報を入力してください。
入力完了後「決定」ボタンをクリックしていただきますと決済が行われます。

VISA, Mastercard, JCB, Discover, American Express

1234 - 1234 - 1234 - 1234

氏名を入力
アルファベット大文字、氏名の間に半角スペース

-- 月 / -- 年 CVC

CVC番号の確認方法

クレジットカード決済

○ 銀行振込

ネットバンキング

金融機関選択

銀行・金融機関のインターネットバンキングを利用した振込・代金決済です。
ご利用の金融機関を選択してください。

みずほ銀行	三菱UFJ銀行	三井住友銀行
りそな銀行	埼玉りそな銀行	PayPay銀行
楽天銀行	住信SBIネット銀行	ゆうちょ銀行

上記以外の金融機関を選択される場合は、その金融機関の最初の文字を選択してください。

ア	イ	ウ	エ	オ
カ	キ	ク	ケ	コ
サ	シ	ス	セ	ソ
タ	チ	ツ	テ	ト
ナ	ニ	ヌ	ネ	ノ
ハ	ヒ	フ	ヘ	ホ
マ	ミ	ム	メ	モ
ヤ	ユ	ユ	ヨ	
ッ	リ	ル	レ	リ
ッ				

※ネットバンキングは支払総額が 20,000 円を超える場合のみ利用可能

(参考) 車両登録手数料の事例

単車：1 台
トラクタ：3 台
トレーラ：4 台

単車・トラクタ台数 A	1 台当たりの登録手数料 (円) B	手数料合計 A×B
4	5,000	20,000

※トレーラの登録手数料は無料

(参考) 経路確認手数料の事例 (2 地点双方向 2 経路検索)

車両台数：10 台

出発地・目的地の組み合わせ数：3 件

車両台数 (台) A	確認の求め 1 件当たりの単価 (円) B	件数 (件) C	手数料 (円) $A \times B \times C$
10	600	3	18,000

(参考) 経路確認手数料の事例 (都道府県検索)

車両台数：10 台
通過する都道府県数：9 県

車両台数 (台) A	通過都道府県数に応じた単価 (円)			通過都道府県数 C	手数料 (円) A×B×C
	1 ~ 4 B	5 ~ 14 B'	15 ~ 47 B''		
10	400	300	200	9	31,000

※実務上は車両台数に下記の「都道府県検索手数料早見表」の金額を掛け合わせて頂くのが便利です。

都道府県検索手数料早見表

通過都道府県数	支払い手数料 (円)	通過都道府県数	支払い手数料 (円)	通過都道府県数	支払い手数料 (円)
1	400	17	5,200	33	8,400
2	800	18	5,400	34	8,600
3	1,200	19	5,600	35	8,800
4	1,600	20	5,800	36	9,000
5	1,900	21	6,000	37	9,200
6	2,200	22	6,200	38	9,400
7	2,500	23	6,400	39	9,600
8	2,800	24	6,600	40	9,800
9	3,100	25	6,800	41	10,000
10	3,400	26	7,000	42	10,200
11	3,700	27	7,200	43	10,400
12	4,000	28	7,400	44	10,600
13	4,300	29	7,600	45	10,800
14	4,600	30	7,800	46	11,000
15	4,800	31	8,000	47	11,200
16	5,000	32	8,200		

(参考) 経路確認手数料の事例 (追加経路)

車両台数：10台
追加経路：15km

車両台数 (台) A	追加経路 10km 当たりの単価 (円) B	10km 単位に切り上げた追加経路 (km) C	手数料 (円) $A \times B \times C \div 10$
10	100	20	2,000